

# ¿QUÉ SE APRENDE EN ASIR?



# Implantación de Sistemas Operativos

**Este módulo profesional contiene la formación necesaria para desempeñar las funciones de implantación de sistemas operativos y aplicaciones de un sistema informático y contribuye a alcanzar la formación necesaria en la administración y explotación de servicios.**



# GESTIÓN DE BASES DE DATOS

**Este módulo profesional contiene la formación necesaria para desempeñar la función de gestor de bases de datos.**

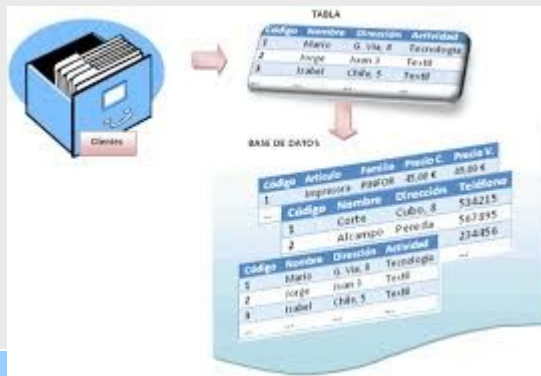

# Fundamentos de Hardware

**Este módulo profesional contiene la formación necesaria para desempeñar funciones de mantenimiento de sistemas en entornos personales y asociados a periféricos comunes.**

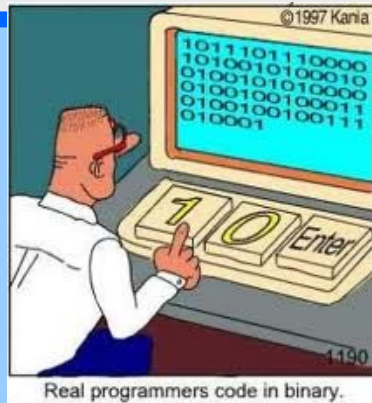

```
010000000001010001101100000010010110001
110001011101000100011111111110100000100
010100010110000110101110110110110010001
1101100000101011001000100001110001001111
010011001011010011011010011110111101110
000110100#include <stdio.h>01101000011010
100100110010010001110
1000100int main()000101111
10101001{00011000
111001100printf("Hello World");0001100
01000001return 42;010110110
00011010001000110001101000011010
10010011011101011101110000001010001110
100010010001010110010011101110100010111
10101001110011010101110001010100011000
111001100000110111110101000111110001100
010000011111110101001001101010111011
```

# LENGUAJES DE MARCAS

- **Aprender a crear páginas webs en los lenguajes más avanzados y con más posibilidades para dar todas las funcionalidades.**
- **EJEMPLOS: HTML, XML, XSL, HTML5, ETC.**



# Planificación y Administración de Redes

**Este módulo profesional contiene la formación necesaria para desempeñar la función de conectar ordenadores, dispositivos y electrónica de red en una red de área local.**

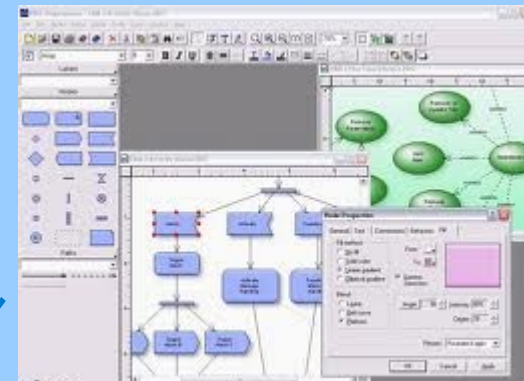
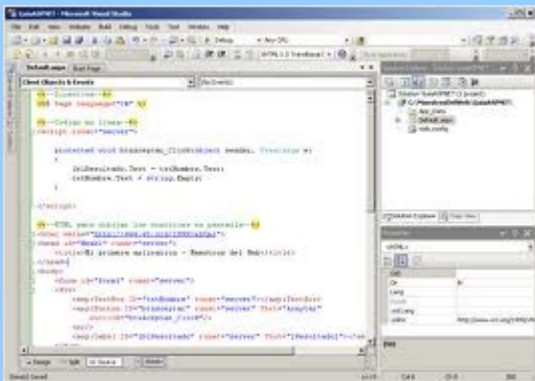

# Servicios de Red e Internet



Este módulo profesional contiene la formación necesaria para desempeñar las tareas de instalación y administración de servicios de red e Internet.



# Administración de Sistemas Operativos

**Este módulo profesional contiene la formación necesaria para desempeñar las tareas de administración de sistemas operativos.**

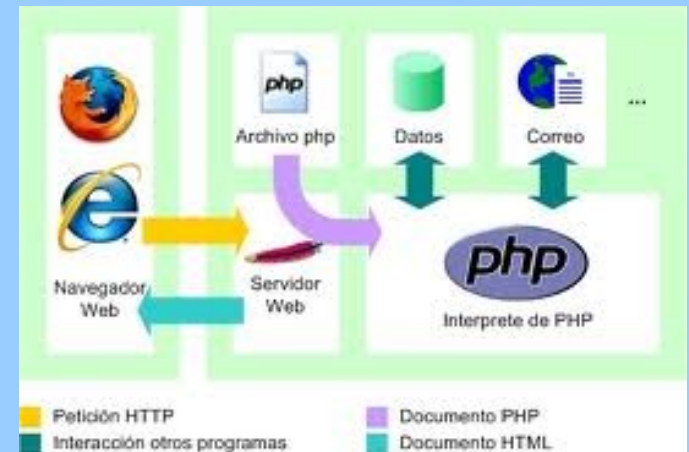



# Implantación de Aplicaciones Web

**Este módulo profesional contiene la formación necesaria para desempeñar la función de administrador de aplicaciones Web.**

Estructura Tecnología de SoluBank



# Administración de Sistemas Gestores de Bases de Datos

**Este módulo profesional contiene la formación necesaria para desempeñar la función de administrar sistemas gestores de bases de datos.**



# Seguridad y Alta Disponibilidad

**Este módulo profesional contiene la formación necesaria para seleccionar y utilizar técnicas y herramientas específicas de seguridad informática en el ámbito de la administración de sistemas. Además, servirá para conocer arquitecturas de alta disponibilidad y utilizar herramientas de virtualización en la implantación de servicios de alta disponibilidad.**



# FORMACIÓN Y ORIENTACIÓN LABORAL

**❑ Conoce tus derechos y obligaciones trabajando por cuenta propia y ajena. Aprende además técnicas efectivas de búsqueda de empleo.**



# EMPRESA E INICIATIVA EMPRENDEDORA.

- ❑ **Desarrolla habilidades emprendedoras y elabora un plan de empresa aprendiendo a crear y gestionar una pequeña empresa.**



# PROYECTO DE ASIR

- ❑ **Identifica las necesidades del sector productivo y diseña proyectos.**
- ❑ **Planifica la ejecución de proyectos y define los procedimientos para su seguimiento.**

